

Provocări în procesul de îngrijire și preferințele persoanelor cu cancer pulmonar din Europa

## Procesul de diagnosticare

Intervalele timp în procesul de diagnosticare.

Cu roșu: % din persoanele care au așteptat mai mult de 1 lună

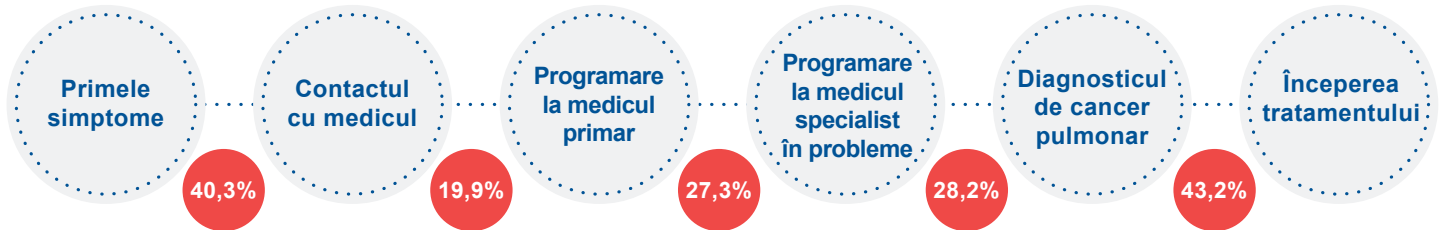

### De ce este nevoie pentru a obține un diagnostic timpuriu?



**64,0%**

Programe de screening



**39,3%**

Instruirea medicilor primari referitor la cancerul pulmonar



**37,3%**

Scurtarea timpilor de așteptare



**35,1%**

Instruirea publicului referitor la cancerul pulmonar

### Priorități pentru a îmbunătăți procesul de diagnosticare

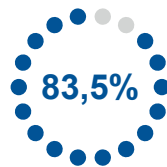

Servicii de depistare rapidă care reduc timpii de așteptare

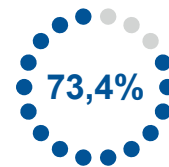

Furnizarea unui contact de către echipa de asistență medicală

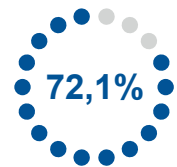

Oferirea de îndrumare și informații clare

#### Cum poate fi îmbunătățită comunicarea cu medicii?

**51,0%** - Un plan clar al următorilor pași

**46,7%** - Empatie și sensibilitate

**40,4%** - Claritatea mesajului

#### Priorități în perioada diagnostic - tratament

**80,1%** - Instruire referitor la efectele secundare și modul de a reduce riscul complicațiilor

**73,4%** - Acces la planul medical de tratament

### APEL LA ACȚIUNE



- **Optimizați circuitul pacientului a reduce timpul dintre diagnosticare și tratament la persoanele suspecte de cancer pulmonar.**
- **Dezvoltați programe de screening țintite pentru a ajuta la diagnosticarea timpurie a cancerului pulmonar.**
- **Oferiți mai multe informații persoanelor afectate de cancer pulmonar pentru a permite luarea de decizii în comun și pentru a le îmbunătăți calitatea vieții.**

#### METODOLOGIE

Răspunsuri pe baza unui sondaj cu 47 de întrebări (05/03/2021 – 07/10/2021; n=991). Acest sondaj a fost adresat persoanelor diagnosticate cu cancer pulmonar din Regiunea Europeană a OMS. Raportul complet poate fi accesat aici: [www.lungcancereurope.eu](http://www.lungcancereurope.eu)

#### Contactați-ne